





| ITEM E CÓDIGO | DESCRIÇÃO   |
|---------------|---|
| G 1410        | EMB. PLAST. OUTRAS G 1410/24CJ - POTE MULTIUSO BAZAR 1000ML BRANCO PET-PP |
| 575426        | G 1410/24CJ - POTE MULTIUSO BAZAR 1000ML BRANCO PET-PP                    |

| REPRESENTAÇÃO   | FOTO DO ITEM  | SUGESTÃO DE USO  | DETALHE   |
|---|---|--|---|
|  |  |  |  |

| ESPECIFICAÇÕES DO ITEM  |                                  |                    |
|---|----------------------------------|--------------------|
|   | Métrico                          | Imperial           |
| Peso Líquido (±5%)  | 112,1 g                          | 4.0 oz.            |
| Dimensões Internas (DI)   | Ø10,1 x 9,5 cm                   | Ø4" x 3 ¾"         |
| Dimensões Externas (DE)   | Ø11,6 x 13,5 cm                  | Ø4 9/16" x 5 5/16" |
| Capacidade  | 1.000 ml                         | 33.8 oz.           |
| Peças e Proporção   | 2 peças                          | 100/0              |
| Cor   | Base Transparente e Tampa Branca |                    |
| Material  | Base PET e Tampa PP              |                    |
| NCM e HS  | 39233090                         | 392330             |
| A validade deste item é indeterminada, contanto que respeitadas as regras de armazenamento. |                                  |                    |

| CÓDIGO DE BARRAS  |   |
|---|---|
| Caixa   | Pacote  |
|  |  |
| 7 897511 721936   | 7 897511 703796   |

| QUALIDADE E SEGURANÇA ALIMENTAR  |
|--|
| <ul style="list-style-type: none"><li>• O item satisfaz as exigências de Boas Práticas de Fabricação (ANVISA, FDA, INMETRO), diretrizes de Segurança dos Alimentos FSSC2000 e sistemas de gestão ISO9001 e ISO45001.</li><li>• O item não contém alérgenos em sua composição.</li><li>• O item deve ser armazenado em local seco, longe de odores fortes e respeitando a temperatura indicada.</li><li>• O item é 100% reciclável em sua composição.</li></ul> |

| ESPECIFICAÇÕES DA CAIXA   |                     |                                 |
|---|---------------------|---------------------------------|
|   | Métrico             | Imperial                        |
| Dimensões Externas (DE)   | 47,5 x 24 x 40,5 cm | 18 15/16" x 9 7/16" x 15 15/16" |
| Peso Líquido  | 2,69 kg             | 5.93 lbs                        |
| Peso Bruto  | 3,15 kg             | 6.94 lbs                        |
| Volume Externo  | 0,0462 m³           | 1.63 ft³                        |
| Faixa de Temperatura  | 0°C até 40°C        | 32°F até 104°F                  |
| Itens por Caixa   | 24                  |                                 |
| Paletização (TiHi)  | 10 x 3 PBR          |                                 |
| Os itens são embalados em sacos de Polietileno, caixa de papelão ondulado simples e fita adesiva. |                     |                                 |

| MODELO DA CAIXA   |
|---|
|  |

| INFORMAÇÕES ADICIONAIS   |
|--|
| <ul style="list-style-type: none"><li>• Dados confidenciais para conhecimento exclusivo do cliente. Estas informações não podem ser repassadas a terceiros sem a autorização prévia da Galvanotek Embalagens Ltda.</li><li>• Para a classificação fiscal, verificar a existência de substituição tributária em seu Estado.</li></ul> |

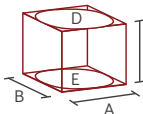
| INSTRUÇÕES DE MEDIDAS  |
|--|
|  <p>Para itens retos (retangulares, quadrados e triangulares), considerar sempre: A x B x C<br/>Comprimento x Largura x Altura</p> <p>Para itens redondos, considerar: D ou E x C<br/>Ø Diâmetro Superior ou Ø Diâmetro Inferior x Altura</p> <p>Para mais medidas, vide Desenhos Técnicos.</p> |

DESENHOS TÉCNICOS

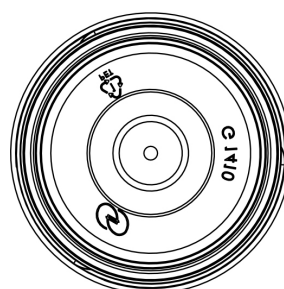
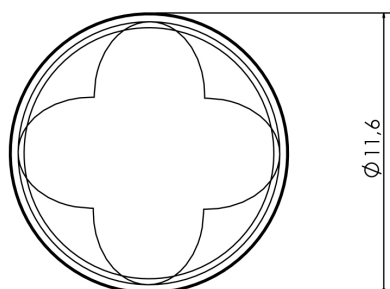
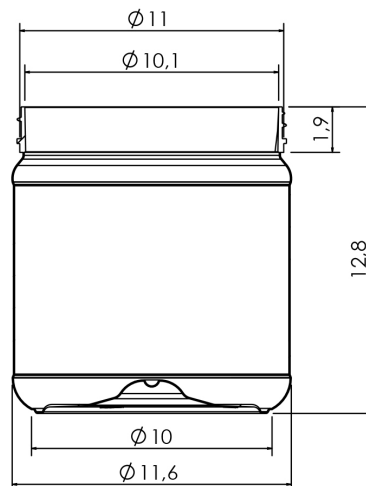
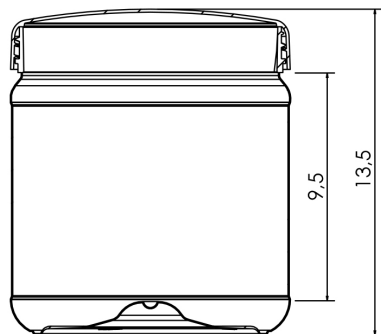

REV-575426-001-25-PT